acuática nelson vargas

Convoca a los nadadores y equipos
de la República Mexicana al:

Desafío Teques de Aguas Abiertas "Ronald Johnson" 2019

FECHA: *Sábado 26 de Enero 2019*

CARÁCTER: *Selectivo a Campeonato Nacional de Aguas Abiertas 2019 en la pruebas y categorías establecidas por FMN y CONADE.*

RECORRIDOS: *Las distancias de competencia serán:*

- **1.5 Km** Infantil A, 9 y 10 años, 1 vuelta al circuito amarillo.
- **2.5 Km** 11 años y mayores, 1 vuelta al circuito rojo.
- **5.0 Km** Nadadores elegibles a Olimpiada Nacional (14 y 15 años al 16 de abril de 2019) Juveniles y Masters, 2 vueltas al circuito rojo.

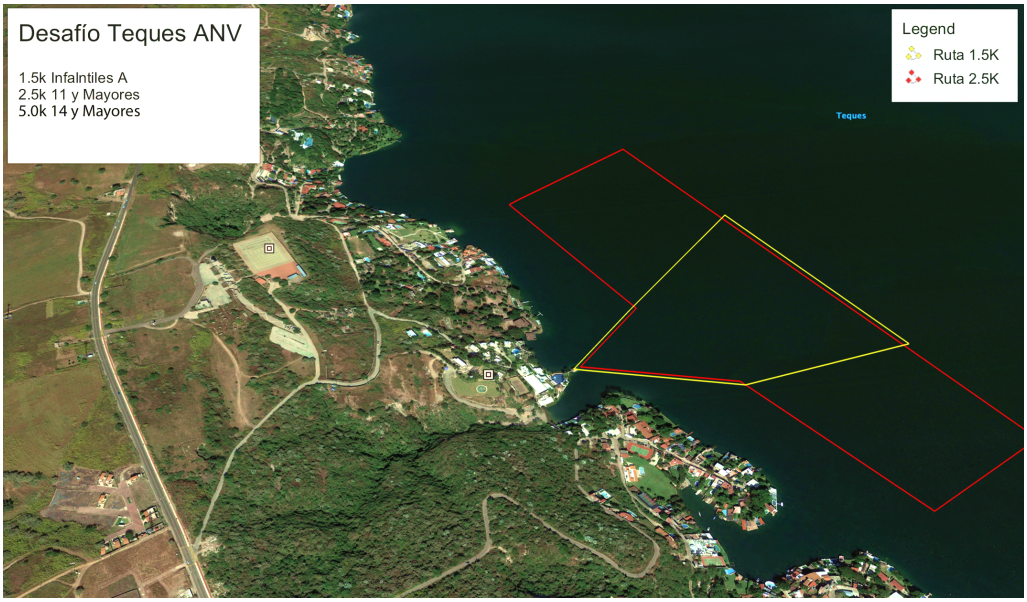

REGLAS: Se regirá bajo el reglamento FINA y FMN vigentes

PROGRAMA DE ACTIVIDADES:

Viernes 25 de Enero

10:00 a 18:00 Registro y Entrega de paquetes en el helipuerto del Jardín Tres Cielos, Tequesquitengo, Morelos.

19:00 Junta Previa en la explanada del Jardín Tres Cielos, Tequesquitengo, Morelos.

Sábado 26 de Enero

08:00 Arranque 1.5 Km (1 vuelta al circuito amarillo)
08:30 Arranque 2.5 Km (1 vuelta al circuito rojo)
09:30 Arranque 5.0 Km (2 vueltas al circuito rojo)
Hora Límite para el termino del evento: 11:30hrs.
12:00 Premiación

PARTICIPANTES: Todos los Nadadores de Clubes, Equipos, Escuelas, Instituciones y Nadadores Libres que estén interesados. **Ningún nadador podrá participar en la modalidad de selectivo si no está debidamente afiliado a la Federación Mexicana de Natación**

CATEGORÍAS: La categoría será determinada por la edad del competidor al día de la competencia (26 de Enero de 2019). En el caso de los nadadores que van al selectivo la edad será recalculada al 16 de abril de 2019 al término del evento para determinar la asignación de plazas al evento de Puerto Vallarta. Este resultado será publicado el domingo 27 de Enero.

El circuito 5k solo estará abierto para nadadores de 14 años o más. Se competirá en los siguientes grupos de edad:

1.5 K
Infantil A (9 y 10 años)

Infantiles y Juveniles 2.5K
Infantil B (11 y 12 años)
Juvenil A (13 y 14 años)
Juvenil B (15 a 16 años)
Juvenil C (17 a 18 años)

Juveniles 5.0K
Juvenil A (13 y 14 años)
Juvenil B (15 a 16 años)
Juvenil C (17 a 18 años)

Máster 2.5 y 5.0K
(19 a 24 años)
(25 a 29 años)
(30 a 34 años)
(35 a 39 años)
(40 a 44 años)
(45 a 49 años)
(50 a 54 años)
(55 a 59 años)
(60 a 64 años)
(65 a 69 años)
(70 y mayores)

INSCRIPCIONES: Las inscripciones estarán abiertas a partir de la publicación de la presente únicamente a través de la plataforma de AsDeporte.
https://web.asdeporte.com/evento/desafio-teques-nelsonvargas-aguas-abiertas-2019/

COSTO DE INSCRIPCIONES

Hasta el 15 de Diciembre de 2018: $ 990.00 (400 Lugares Disponibles)
(Novecientos noventa pesos 00/100 M.N.)
Hasta el 11 de Enero de 2019: $ 1,190.00 (600 Lugares Disponibles)
(mil ciento noventa pesos 00/100 M.N.)
Hasta el 18 de Enero de 2019: $ 1,490.00 (sujeto a disponibilidad)
(mil cuatrocientos noventa pesos 00/100 M.N.)

CIERRE DE INSCRIPCIONES

Quedarán cerradas el día viernes 18 de Enero 2017 a las 18:00 horas. Número de nadadores limitado a 1000

Para los menores de edad la carta de liberación de responsabilidad deberá venir firmada por el padre o tutor. Si éste formato no es entregado al Comité Organizador, **NO** se le permitirá al atleta competir.

IMPORTANTE: El comité organizador no se hace responsable por la cancelación del evento debido a causas fortuitas o de fuerza mayor, ni lo que esto conlleve, como gastos de transportación, hospedaje, alimentación, ni la devolución del pago de la inscripción.

PAQUETES DE COMPETIDOR:

La entrega de paquetes **Solo se realizará contra presentación del comprobante de inscripción original y "Carta de Liberación de Responsabilidad".** Dicha entrega será el día viernes 25 de Enero a partir de las 10:00 y hasta las 18:00 horas. El paquete incluye:

- Gorra de natación
- Playera del evento
- Medalla de participación.

El competidor que no recoja su paquete en el lugar, día y horario indicado perderá todo derecho derivado de su inscripción. NO HABRÁ ENTREGA DE PAQUETES EL DÍA DEL EVENTO.

IMPORTANTE: El día de registro le será entregado el chip que deberá ser devuelto al término de la competencia contra medalla de participación, en caso de no ser así, el participante tendrá que cubrir un costo de **$400.00 pesos** por el chip.

PREMIACIÓN:

- Medalla de participación a todos los nadadores que concluyan el recorrido.
- Base para Medalla a los 3 primeros lugares por prueba, categoría y rama.
- Premiación especial a los 2 primeros lugares por distancia y rama

CRONOMETRAJE ELECTRÓNICO:

Estará a cargo de ***acuática nelsonvargas***, por medio del uso de un chip que se fijará con un brazalete y deberá usar en la muñeca ya que la meta estará flotando sobre el agua.

JUECES:

Estarán designados por el comité organizador y su decisión será inapelable. Cualquier protesta deberá ser presentada, de acuerdo al reglamento vigente de la FINA para competencias de aguas abiertas, por escrito al término de la competencia, anexando los antecedentes necesarios y acompañada de una fianza de $1,000.00. En caso de proceder la protesta, la fianza será reintegrada.

JUNTA PREVIA:

Se llevará a cabo el día viernes 25 de enero a las 19:00hrs en la explanada del Jardín Tres Cielos.

SERVICIO MEDICO:

Se ofrecerá asistencia médica de primeros auxilios en caso de que se presente cualquier emergencia. De ser necesario el traslado a un hospital el costo correrá por cuenta del participante

INFORMACIÓN GENERAL:

- **Seguridad:** se contará con el apoyo de seguridad antes, durante y después del evento: Capitanía de Puerto, Protección Civil, Seguridad Pública y Comité Organizador. Sin embargo se permite que algún o algunos competidores contraten lancha(s), las cuales deberán permanecer a 30 metros de distancia de los nadadores durante el recorrido. El comité organizador, no se obliga a poner una lancha para cada participante.

- **Seguro:** (únicamente durante el recorrido 8:00 a 13:00hrs.), que cubre:

Muerte Accidental	$ 100,000.00
Perdida de Miembros	$ 100,000.00
Reembolso de gastos médicos mayores	$ 25,000.00
Deducible	$ 500.00

Es indispensable para tener la cobertura del seguro, enviar el nombre completo, teléfono de contacto y parentesco del beneficiario en el formato de inscripción.

- **Marcaje:** Independientemente de que el comité organizador tendrá personal para hacerlo, los nadadores podrán marcarse a sí mismos siempre y cuando utilicen un marcador permanente (punta gruesa) sobre las siguientes zonas del cuerpo y con la siguiente tipografía:

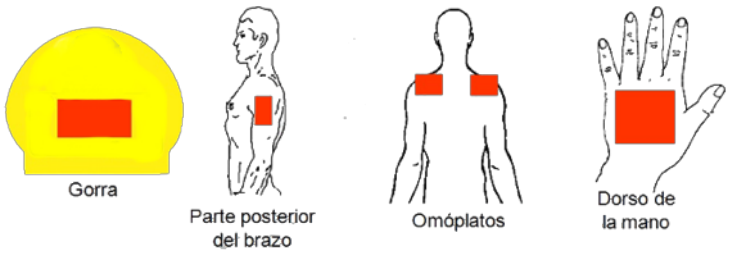

1 2 3 4 5 6 7 8 9 0

TRANSITORIOS: Los casos no previstos en la presente convocatoria serán resueltos por el comité organizador. La presente convocatoria se realiza con la información y circunstancias prevalecientes a la fecha de la firma. En caso de que se suscitaran situaciones que obligaran a anv a modificar alguna parte de esta convocatoria se anunciará y publicará la nueva convocatoria en la página de Internet de anv (www.anv.com.mx/calendario).

RESPONSABILIDAD: Al inscribirse a esta competencia se da por acordado y entendido que se libera de toda responsabilidad a ***acuática nelsonvargas***, la Federación Mexicana de Natación, A.N.E.M., el Comité Organizador local, el Staff, los propietarios de las instalaciones, patrocinadores y cualquier otra persona que participe en esta competencia respecto a cualquier acción legal o reclamación por accidentes que pudieran ocurrir durante el desarrollo de la travesía, incluyendo por supuesto los periodos de calentamiento y reconocimiento del área de competencia.

SESIÓN DE DERECHOS: Al inscribirse cada nadador acepta ser filmado, televisado, fotografiado o grabado durante la competencia bajo las condiciones y para los fines autorizados por ***anv*** en relación con la promoción de la organización o del evento.

El Comité Organizador se reserva el derecho de modificar alguna parte de ésta convocatoria, así como el orden de eventos programados en caso de considerar que dicha modificación será en beneficio del evento. Estos cambios se notificarán con oportunidad.

NOTA FINAL: La presente convocatoria se realiza con la información y circunstancias prevalecientes a la fecha de la firma. En caso de que se presenten situaciones que obligaran a ***anv*** a modificar parte de esta convocatoria, se anunciará y publicará la modificación en la página de internet de ***anv*** (www.anv.com.mx/calendario)

PROF. NELSON VARGAS BASAÑAEZ
PRESIDENTE DEL CONSEJO ADMINISTRATIVO
DE acuatica nelsonvargas

PROF.JESUS DAVID QUINTERO AZUARA
PRESIDENTE DE LA ASOC. NATACION
DEL ESTADO DE MÉXICO

Informes: www.anv.com.mx